

ŞİFRE DEĞİŞTİRME



T.C. İÇİŞLERİ BAKANLIĞI

e - İçişleri Projesi

İÇİNDEKİLER

1	GİRİŞ	2
2	ŞİFREMI UNUTTUM	2
3	ŞİFRE DEĞİŞTİRME	6
4	SİSTEME TELEFON NUMARASI KAYIT İŞLEMİ.....	10

1 GİRİŞ

e – İçişleri Projesi kapsamında kullanıcı adı ve şifre ile giriş yapıldığı durumlarda; kullanıcıların şifrelerini unutması ya da mevcut şifrelerini değiştirmek istemelerine bağlı olarak bu dokümandaki adımlar uygulanmalıdır.

ŞİFRE DEĞİŞTİRME VEYA ŞİFRE HATIRLATMA İŞLEMLERİNİN GERÇEKLEŞTİRİLEBİLMESİ İÇİN, CEP TELEFONU NUMARALARINIZ SİSTEMDE KAYITLI OLMALIDIR.

TELEFON NUMARANIZI SİSTEME KAYIT EDEMİYORSANIZ YA DA SİSTEMDE KAYITLI OLAN TELEFON NUMARANIZ DA BİR SORUN YAŞIYORSANIZ ÖNCELİKLE İLGİLİ PROJE YÖNETİCİNİZE YA DA YARDIM MASASINA ULAŞINIZ.

2 ŞİFREMI UNUTTUM

Kullanıcılar sisteme manuel (e-İmzasız) giriş yapma aşamasında; şifrelerini unutma durumunda, “ŞİFREMI UNUTTUM” yazısına basmalıdır.



The screenshot shows the e-İçişleri Projesi website interface. At the top, there are navigation tabs: Anasayfa, Tarihçe, Amaç, and Kapsam. Below this is a banner for the e-İçişleri Projesi with the text "e-Devlet'e geçebilmemiz için e-İçişleri Projesi..." and "e-İÇİŞLERİ (e-BAKANLIK) PROJESİ". The banner also features the "e-İçişleri Mobile Yayında" logo. Below the banner, there is a paragraph of text explaining the project's goals and a list of project phases: Uygulama, Eğitim, Test, and Geliştirme. The "Geliştirme" phase is selected. Below the text, there is a search bar with the email address "didem.kizilca@icisleri.gov.tr" and a "Beni Habirle" button. To the right of the search bar is the "e - İçişleri Projesi" logo. Below the search bar, there are three buttons: "Giriş", "Sertifikalı Giriş", and "Şifremi Unuttum". The "Şifremi Unuttum" button is highlighted with a red box. At the bottom of the page, there is a section for "Çağrı Merkezi İletişim Bilgileri" with contact information for the Information Service Center and a list of numbers for various services.

Çağrı Merkezi İletişim Bilgileri :

Bilgi İşlem Santralinden Erişim :
0(506) 852 12 03 - 04 0(312) 422 46 33 - 34 - 35 - 36 - 37 - 38

Numaralardan Sonra Çıkan Robottan:
e-İçişleri Projesi : 2
Özel İdare Analitik Bütçe : 3
E-İmza İşlemleri : 4

1. Şifremi Unuttum yazısına basıldığı zaman sistem otomatik olarak “ŞİFRE İŞLEMLERİ” sayfasını açar.

ŞİFRE İŞLEMLERİ

Şifre sıfırlama işlemi gerçekleştiğinde, mevcut şifreniz silinecek ve size yeni bir şifre verilecektir. Lütfen cep telefonunuza gönderilecek şifreyi en kısa zamanda değiştiriniz.

Şifre işlemleri onayı için kullanılacak olan SMS doğrulama kodu ve oluşturulan yeni şifreniz, mevcut olan ve **e-icisleri** sisteminden otomatik olarak gelen mesajları almak üzere seçtiğiniz cep telefonu numaranıza gönderilecektir. Cep telefonu numaranız sistemde kayıtlı değil ve kaydetme imkanınız yok ise veya numaranız ile ilgili bir sorun varsa lütfen sistem yöneticiniz ile bağlantı kurunuz ya da yardım masasını arayınız.

Kullanıcı Adı	<input type="text"/>
T.C.Kimlik No.	<input type="text"/>

E S L 9 B

- Resimdeki kodu yazınız 



2. Şifre İşlemleri sayfasında “Kullanıcı Adı (ad. soyad@icisleri.gov.tr)” ve “TC Kimlik No” bilgileri girilerek ekranda açılan kod yazılır.

ŞİFRE İŞLEMLERİ

Şifre sıfırlama işlemi gerçekleştiğinde, mevcut şifreniz silinecek ve size yeni bir şifre verilecektir. Lütfen cep telefonunuza gönderilecek şifreyi en kısa zamanda değiştiriniz.

Şifre işlemleri onayı için kullanılacak olan SMS doğrulama kodu ve oluşturulan yeni şifreniz, mevcut olan ve **e-icisleri** sisteminden otomatik olarak gelen mesajları almak üzere seçtiğiniz cep telefonu numaranıza gönderilecektir. Cep telefonu numaranız sistemde kayıtlı değil ve kaydetme imkanınız yok ise veya numaranız ile ilgili bir sorun varsa lütfen sistem yöneticiniz ile bağlantı kurunuz ya da yardım masasını arayınız.

Kullanıcı Adı	<input type="text" value="didem.kizilca@icisleri.gov.tr"/>
T.C.Kimlik No.	<input type="text" value="5"/>

E 9 L F 0







Çağrı Merkezi İletişim Bilgileri :

Bilgi İşlem Santralinden Erişim :
0(506) 852 12 03 - 04 0(312) 422 46 33 - 34 - 35 - 36 - 37 - 38

Numaralardan Sonra Çıkan Robotlar:
e-İşleri Projesi : 2
Özel İdare Analitik Bütçe : 3
E-İmza İşlemleri : 4

3. İşlem yapılırken ekranda açılan kod okunamıyorsa ya da değiştirilmesi gerekiyorsa Yenile  butonuna basılarak kod değiştirilir.

İlgili verilerin kayıt edilmesinin ardından  butonuna basılarak şifre hatırlatma işlemine devam edilir.

4. Açılan mesaj penceresinde; Şifre Sıfırlama İşlemine Devam Edilecek ise “OK”, işlem yapılmadan sayfadan çıkılacak ise “CANCEL(İPTAL)” butonuna basılır.

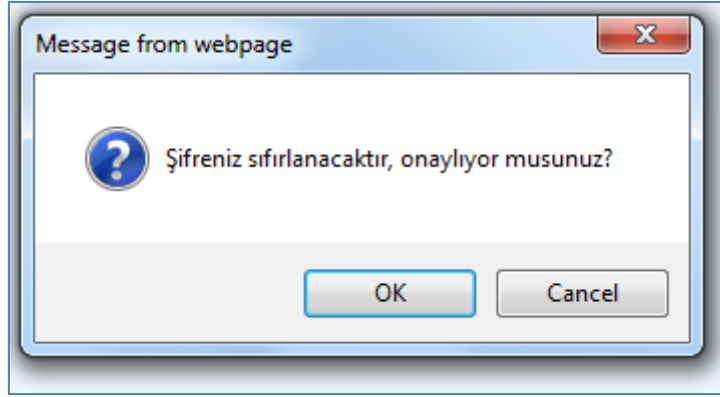

Onayladığınız şifre değiştirme işlemi devam ederken tekrar “OK” butonuna basmanız dahilinde sistem işlemin devam ettiğine dair sizi uyaracaktır.

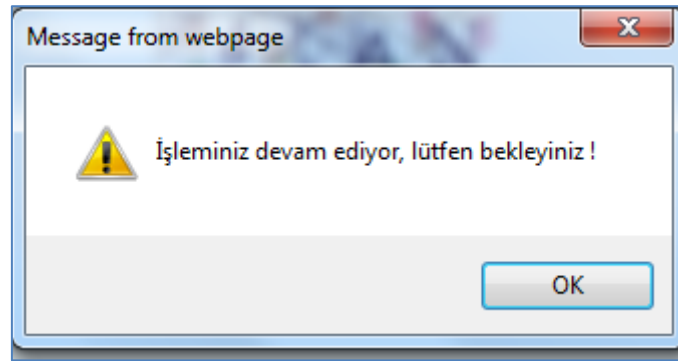

5. Şifrenizi sıfırlama işlemi onaylamanızın ardından sistemde kayıtlı olan cep telefonunuza e-**içişleri'**nden bilgilendirme mesajı gelecektir.

ŞİFRE İŞLEMLERİ

Lütfen cep telefonunuza gelen 6 haneli şifreyi ilgili alana size verilen süre içinde giriniz ve **Tamam** butonuna tıklayınız. Belirtilen süre içinde işlem yapılmaması halinde sayfa tekrar başa dönecek ve gerekli verileri yeniden girmeniz istenecektir.

Şifre işlemleri onayı için kullanılacak olan SMS doğrulama kodu ve oluşturulan yeni şifreniz, mevcut olan ve **e-icisleri** sisteminden otomatik olarak gelen mesajları almak üzere seçtiğiniz cep telefonu numaranıza gönderilecektir. Cep telefonu numaranız sistemde kayıtlı değil ve kaydetme imkanınız yok ise veya numaranız ile ilgili bir sorun varsa lütfen sistem yöneticiniz ile bağlantı kurunuz ya da yardım masasını arayınız.

SMS Onay Kodu	622447	100 Sn. süreniz kaldı
----------------------	--------	-----------------------

Telefonunuza gelen onay kodunu, SMS Onay Kodu alanına yazdıktan sonra  butonuna basınız.

6. Şifrenin sıfırlanmasının ardından, işlemin tamamlandığına dair ilgili mesaj "OK" butonuna basılarak onaylanır.

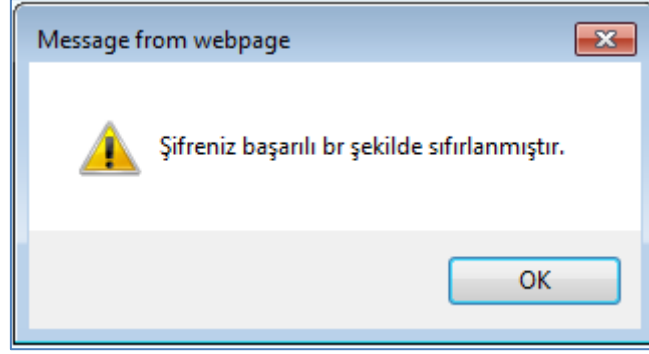

7. Onaylama işleminin ardından telefonunuza yeni şifreniz SMS olarak bildirilir.

3 ŞİFRE DEĞİŞTİRME

Sisteme giriş yapıldıktan sonra; e- İçişleri ve e-posta şifrelerinin değiştirilmesi amacıyla sol menüde bulunan ŞİFRE DEĞİŞTİRME sayfası kullanılır.

Bu alandan yapılan işlemler **E-İMZA ŞİFRENİZİ DEĞİŞTİRMEZ**. E- İçişleri Projesine manuel giriş ve e-posta(outlook) şifreleri aynı olduğundan dolayı, yapılan şifre değişiklik işlemi bu alanların şifresini etkileyecektir.



Şifre Değiştirme butonuna basıldığı zaman sistem otomatik olarak "ŞİFRE İŞLEMLERİ" sayfasını açar.

??**ŞİFRE İŞLEMLERİ**

Şifrenizi, T.C.İçişleri Bakanlığı Bilgi Güvenliği Politikaları gereğince oluşturulan ve altta detayları belirtilen şifre belirleme kurallarına uygun olarak oluşturunuz.

Şifreniz :

- a) En az 8 haneli olmalıdır.
- b) En az 1 adet harf içermelidir. (a, b, D, E, ...)
- d) En az 1 adet rakam içermelidir. (1, 2, 3...)
- e) En az 1 adet özel karakter içermelidir. (@, !,?, ^,+,\$,#,&,/,{,*,-,_]=,....)
- f) Peş peşe aynı karakterler **icermemelidir.** (aaa, 111, XXX, ababab...)
- g) Sıralı karakterler **icermemelidir.** (abcd, qwert,asdf,1234,zxcvb...)
- h) Kullanıcıya ait anlam ifade eden kelimeler **icermemelidir.** (aile bireylerinden birisinin veya bir sanatçının adı, arabanızın modeli vb.)
- i) En son kullandığınız 3 şifreden farklı bir şifre belirleyiniz.

Şifre işlemleri onayı için kullanılacak olan SMS doğrulama kodu ve oluşturulan yeni şifreniz, mevcut olan ve **e-icisleri** sisteminden otomatik olarak gelen mesajları almak üzere seçtiğiniz cep telefonu numaranıza gönderilecektir. Cep telefonu numaranız sistemde kayıtlı değil ve kaydetme imkanınız yok ise veya numaranız ile ilgili bir sorun varsa lütfen sistem yöneticiniz ile bağlantı kurunuz ya da yardım masasını arayınız.

Eski Şifre	<input type="text"/>
Yeni Şifre	<input type="text"/>
Yeni Şifre Tekrar	<input type="text"/>

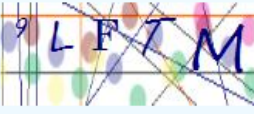

- Resimdeki kodu yazınız ?

??**T.C. İçişleri Bakanlığı - Bilgi İşlem Dairesi Başkanlığı - © 2011**

Şifre değiştirilmesi işleminde dikkat edilmesi gereken ve uygulanması gereken kriterler sayfa üzerinde pembe yazı ile maddeler halinde belirtilmiştir.



1. Şifre deęiřtirme iřleminde öncelikle eski řifrenizi yazınız.
2. Ardından belirtilen kurallar doęrultusunda yeni řifrenizi oluřturunuz. Şifrenizi oluřturma sırasında sistem size güvenlik derecesini gösterecektir.

Yeni Şifre Şifre Zayıf

Yeni Şifre Şifre Ortalama

Yeni Şifre Şifre Güçlü

Yeni Şifre Şifre Çok Güçlü

3. Belirledięiniz řifreyi Yeni Şifre Tekrar alanına yazınız.
4. Ekranda belirtilen kodu ilgili alana yazınız. İřlem yapılırken ekranda açılan kod okunamıyorsa ya da deęiřtirilmesi gerekiyorsa Yenile  butonuna basılarak kod deęiřtirilir.
5. İlgili verilerin kayıt edilmesinin ardından  butonuna basılarak řifre hatırlatma iřlemine devam edilir.

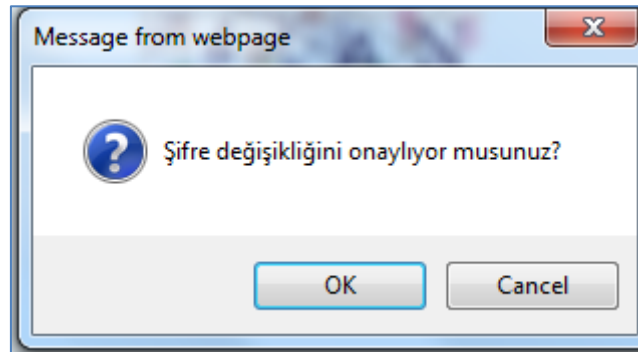

Açılan mesaj penceresinde; Şifre Deęiřtirme İřlemine Devam Edilecek ise "OK", iřlem yapılmadan sayfadan çıkılacak ise "CANCEL(İPTAL)" butonuna basılır.

Onayladıęınız řifre deęiřtirme iřlemi devam ederken tekrar "OK" butonuna basmanız dahilinde sistem iřlemin devam ettięine dair sizi uyaracaktır.

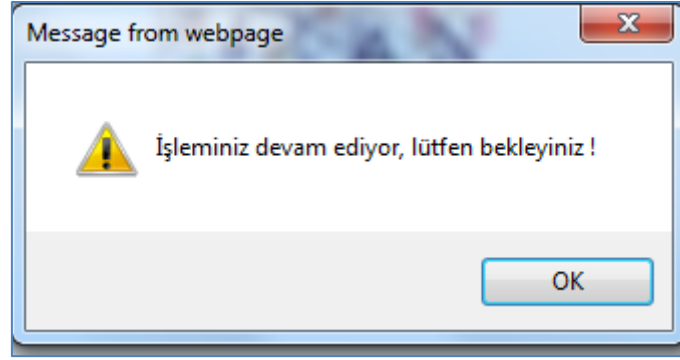

6. Şifrenizi deęiştirme işlemini onaylamanızın ardından sistemde kayıtlı olan cep telefonunuza e-içişleri'nden bilgilendirme mesajı gelecektir.

ŞİFRE İŞLEMLERİ

Lütfen cep telefonunuza gelen 6 haneli şifreyi ilgili alana size verilen süre içinde giriniz ve **Tamam** butonuna tıklayınız. Belirtilen süre içinde işlem yapılmaması halinde sayfa tekrar başa dönecek ve gerekli verileri yeniden girmeniz istenecektir.

Şifre işlemleri onayı için kullanılacak olan SMS doğrulama kodu ve oluşturulan yeni şifreniz, mevcut olan ve **e-icisleri** sisteminden otomatik olarak gelen mesajları almak üzere seçtiğiniz cep telefonu numaranıza gönderilecektir. Cep telefonu numaranız sistemde kayıtlı değil ve kaydetme imkânınız yok ise veya numaranız ile ilgili bir sorun varsa lütfen sistem yöneticiniz ile bağlantı kurunuz ya da yardım masasını arayınız.

SMS Onay Kodu	<input type="text" value="622447"/>	100 Sn. süreniz kaldı
----------------------	-------------------------------------	-----------------------



Telefonunuza gelen onay kodunu, SMS Onay Kodu alanına yazdıktan sonra  butonuna basınız.

Bu işlemin ardından “Şifreniz Başarılı Bir Şekilde Deęiştirilmiştir.” Uyarısı ile şifre deęiştirme işleminiz tamamlanmış olacaktır.

4 SİSTEME TELEFON NUMARASI KAYIT İŞLEMİ

Kullanıcı adı ve şifre ile sisteme giriş yapıldıktan sonra; sol menüde bulunan “BİLGİLERİM” butonunun üzerine fare ile gelinerek, ilgili menüler açılır. Menüde “İLETİŞİM BİLGİLERİ” sayfası seçilir.

STANDART ANA SAYFA

Standart Kullanıcı Ana Sayfası

Herhangibir Açılış Sayfası seçiminiz bulunmamaktadır !

Açılış sayfanızı belirlemek için, yetkili olduğunuz bir modülün ana sayfasına giderek **Açılış Sayfam Yap** butonuna tıklayınız.

Açılış Sayfam Yap

STANDART ANA SAYFA

Standart Kullanıcı Ana Sayfası

Herhangibir Açılış Sayfası seçiminiz bulunmamaktadır !

Açılış sayfanızı belirlemek için, yetkili olduğunuz bir modülün ana sayfasına giderek **Açılış Sayfam Yap** butonuna tıklayınız.

Açılış Sayfam Yap

Bilgilerim ...

- Tanım Kartı
- Nüfus Bilgileri
- Firma Bilgileri
- Atama Bilgileri
- Görev Tanımı Bilgileri
- İzin Bilgileri
- Okul Bilgileri
- Adres Bilgileri
- İletişim Bilgileri**

Açılan sayfada ilgili veriler girilir.

İLETİŞİM BİLGİLERİ

?

EvTel :	<input type="text"/>	<input checked="" type="checkbox"/>	<input type="button" value="↑"/> <input type="button" value="↓"/>
CepTel :	<input type="text"/>	<input type="checkbox"/>	<input type="button" value="↑"/> <input type="button" value="↓"/>
İsTel :	<input type="text"/>	<input checked="" type="checkbox"/>	<input type="button" value="↑"/> <input type="button" value="↓"/>
EPosta :	<input type="text"/>	<input checked="" type="checkbox"/>	<input type="button" value="↑"/> <input type="button" value="↓"/>
Faks :	<input type="text"/>	<input checked="" type="checkbox"/>	<input type="button" value="↑"/> <input type="button" value="↓"/>
İnternet Sayfası :	<input type="text"/>	<input checked="" type="checkbox"/>	<input type="button" value="↑"/> <input type="button" value="↓"/>
Dahili :	<input type="text"/>	<input checked="" type="checkbox"/>	<input type="button" value="↑"/> <input type="button" value="↓"/>
Telefon :	<input type="text"/>	<input checked="" type="checkbox"/>	<input type="button" value="↑"/> <input type="button" value="↓"/>
FCT :	<input type="text"/>	<input checked="" type="checkbox"/>	<input type="button" value="↑"/> <input type="button" value="↓"/>

Cep Tel bilgisinin yanında bulunan kutucuk işaretlenerek sistem tarafından kullanıcıya SMS ile bilgilendirme yapılması sağlanabilir.

CepTel :

Sistem tarafından otomatik SMS mesajı gönderilebilir

Cep telefonu numarası yazıldıktan sonra onayla butonuna basılarak işlem tamamlanır.

(53)

(53)

Kayıd yapılan telefon numarası otomatik olarak sağ tarafta listelenir. Listelenen telefon numarasının üzerine basılarak;

telefon numarasını silme;

SMS için onay verme(kayıt sırasında belirlenmemiş ise);

işlem yapılmadan sayfadan çıkılması işlemleri gerçekleştirilir.